

EL PRESENTE DOCUMENTO ES DE CARACTER INFORMATIVO Y PODRÁ EXPERIMENTAR VARIACIONES POR EXIGENCIAS TÉCNICAS DEL PROYECTO. TODO EL MOBILIARIO, INCLUIDO EL DE LA COCINA, ES MERAMENTE INFORMATIVO, LOS GIROS DE PUERTAS Y LA COLOCACIÓN DE APARATOS NO SON VINCULANTES, EL DIMENSIONADO DE PILARES, SITUACIÓN DE BAJANTES Y CONDUCTOS DE VENTILACIÓN ES ORIENTATIVO. EL MOBILIARIO NO INCLUIDO Y LAS SUPERFICIES EXPRESADAS SON APROXIMADAS, PUDIENDO EXPERIMENTAR MODIFICACIONES POR RAZONES DE ÍNDOLE TÉCNICA EN EL TRANCURSO DE LA OBRA. LA SUPERFICIE ÚTIL Y CONSTRUIDA SE CALCULA CONFORME AL REGLAMENTO DE INFORMACIÓN AL CONSUMIDOR EN LA COMPRAVENTA Y ARRENDAMIENTO DE VIVIENDAS EN ANDALUCÍA.

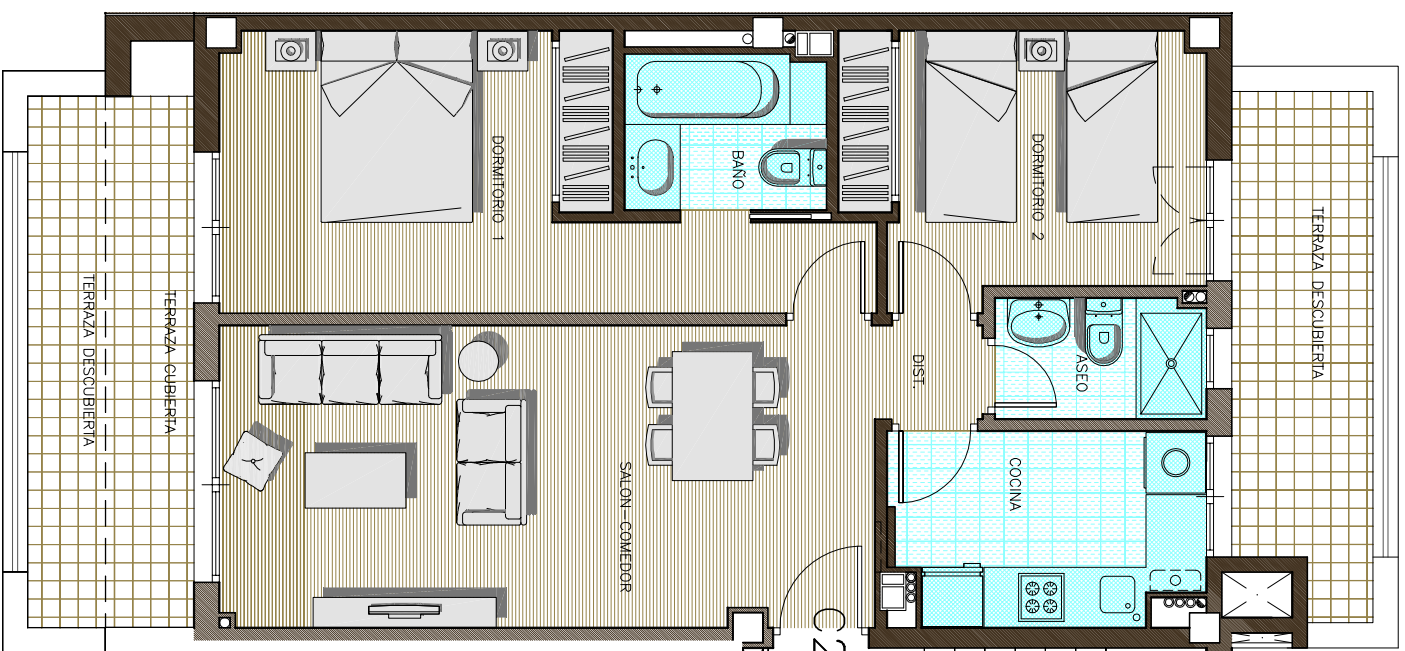

Calablanca

PORTAL 10, SEGUNDO C

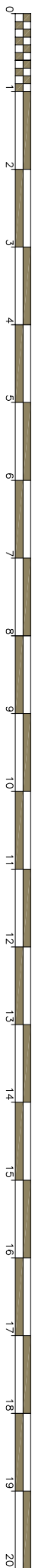
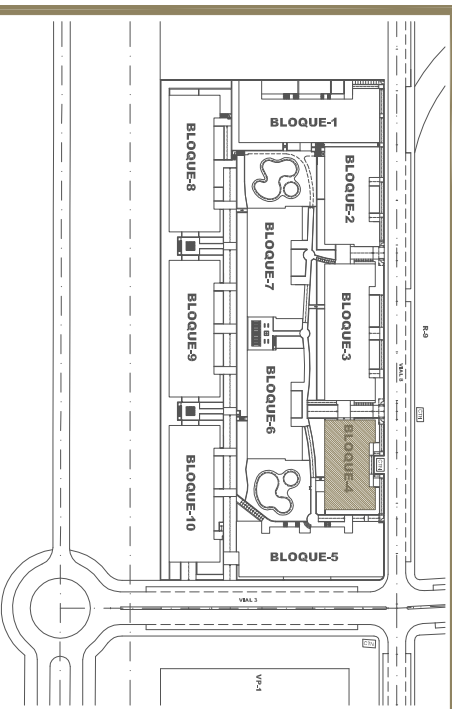

EMPLAZAMIENTO BLOQUE 4

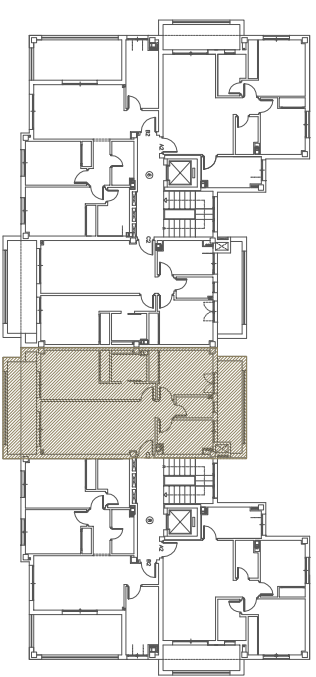

EMPLAZAMIENTO VIVIENDA

SUPERFICIES CONSTRUIDAS:

INTERIOR VIVIENDA	62.61 m ²
EXTERIOR CUBIERTO	5.34 m ²
EXTERIOR DESCUBIERTO	14.74 m ²
JARDIN	--- m ²

CALABLANCA

BLOQUE 4

PORTAL 10

PLANTA SEGUNDA

PUERTA C

ESCALA 1/75

SANUDO
INMOBILIARIA